

2 PLANTA BAIXA PAV. TÉRREO - SITUAÇÃO ATUAL
ESCALA - 1 : 100

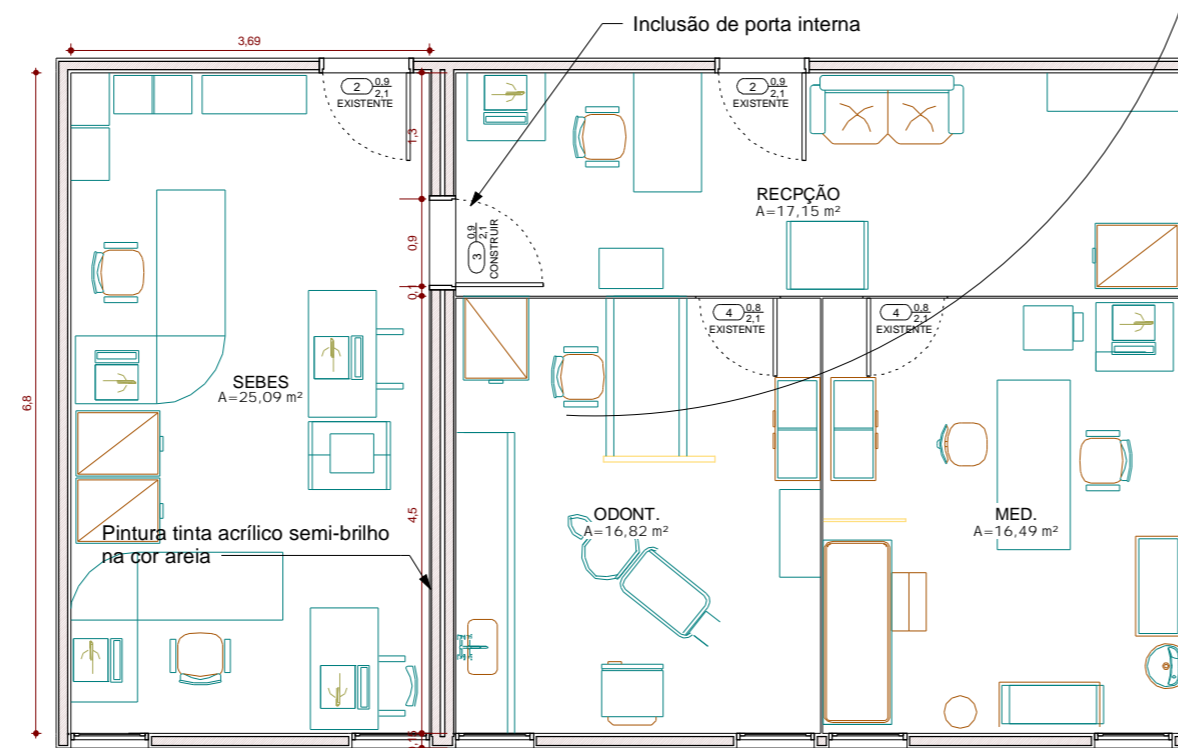

1 PLANTA BAIXA PAV. TÉRREO MODIFICADA
ESCALA - 1 : 50

NOTA:

No pavimento térreo será feita a inclusão de porta interna de acordo com as especificação e cotas estipuladas no projeto, será necessário a retirada das canaletas para pintura completa da parede. Após fazer a recolocação como se encontravam originalmente.

 **JUSTIÇA FEDERAL DE 1º INSTÂNCIA**
SEÇÃO JUDICIÁRIA DE RORAIMA

RESP. TÉCNICO _____
PROP. DA OBRA _____

| PROJETO INSTITUCIONAL | | | |
|-----------------------|---|----------|--|
| SERVIÇO: | PROJETO DE REFORMA | DATA: | 04/02/2019 |
| ENDEREÇO (OBRA): | AV. GETÚLIO VARGAS, 3999 - CANARINHO - BOA VISTARR | ESCALA: | Como indicado |
| FASE DO PROJETO: | 1ª ETAPA PROJETO EXECUTIVO - READEQUAÇÃO SEBB E SAUD | DESENHO: | Como indicado |
| ASSUNTO: | PLANTA BAIXA PAV. TÉRREO ATUAL PLANTA BAIXA PAV. TÉRREO MODIFICADA | ARQUIVO: | ARQ JUSTIÇA FEDERAL ÁREA DE REFORMA 70,00 m² |
| REVISÃO: | _____ | DATA: | PIRANCHA 01 / 03 |

ARQUITETURA

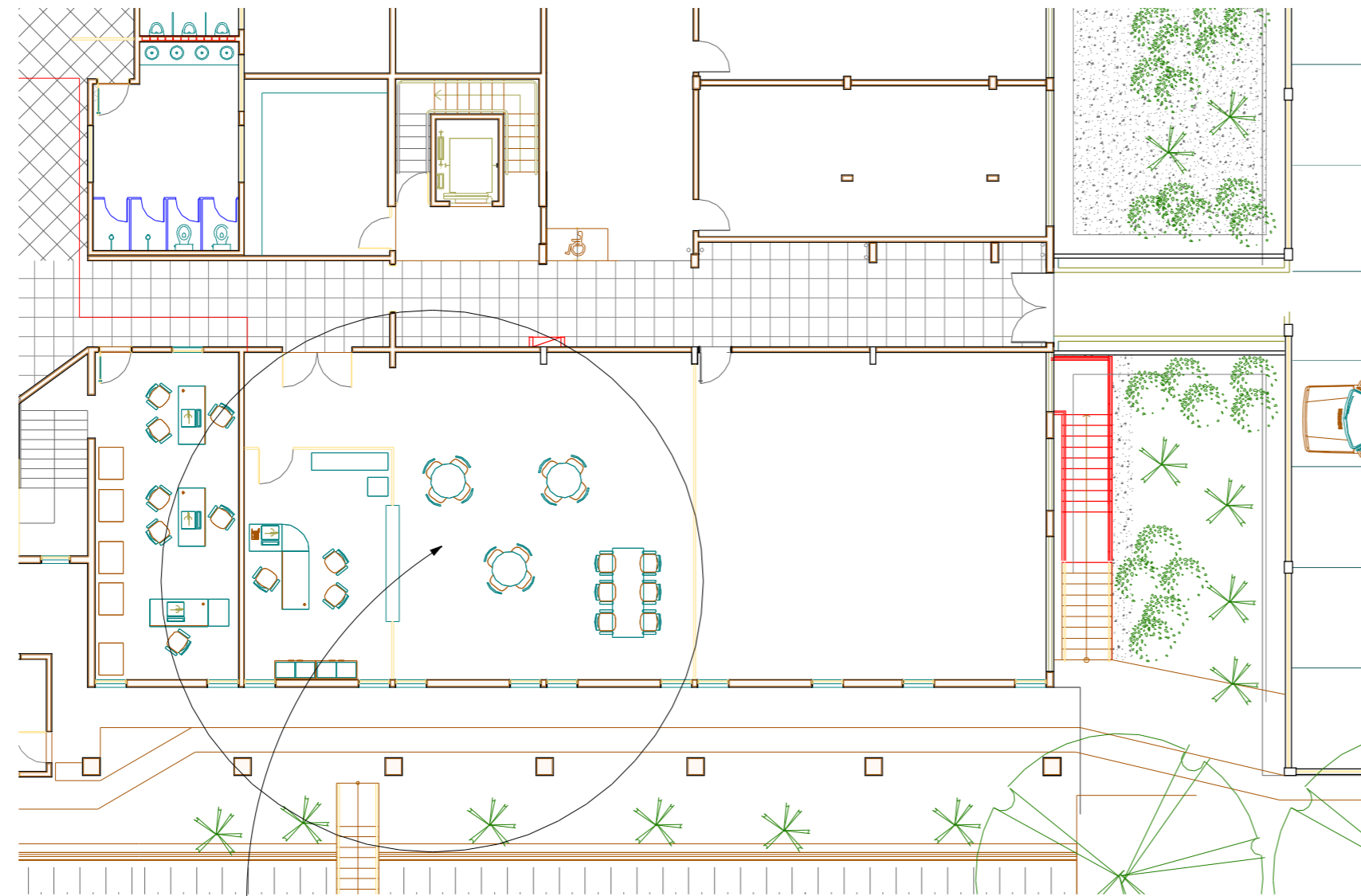

1 PLANTA BAIXA PAV. SUBSOLO SITUAÇÃO ATUAL
ESCALA - 1 : 100

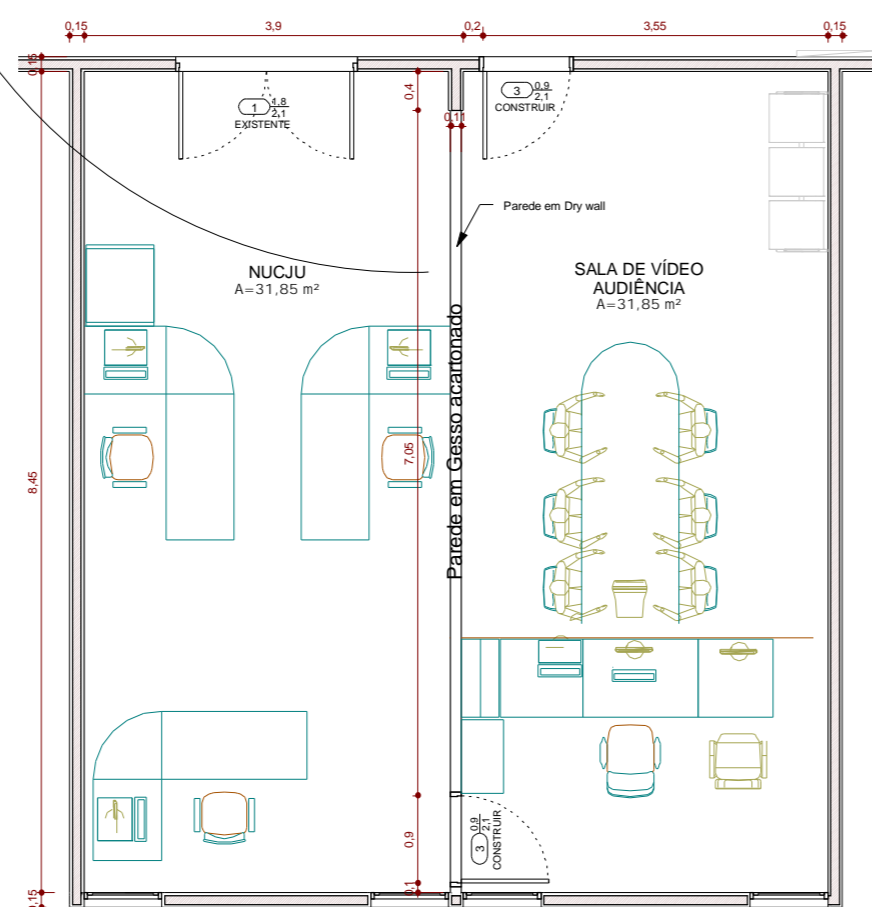

2 PLANTA BAIXA PAV. SUBSOLO MODIFICADA
ESCALA - 1 : 50

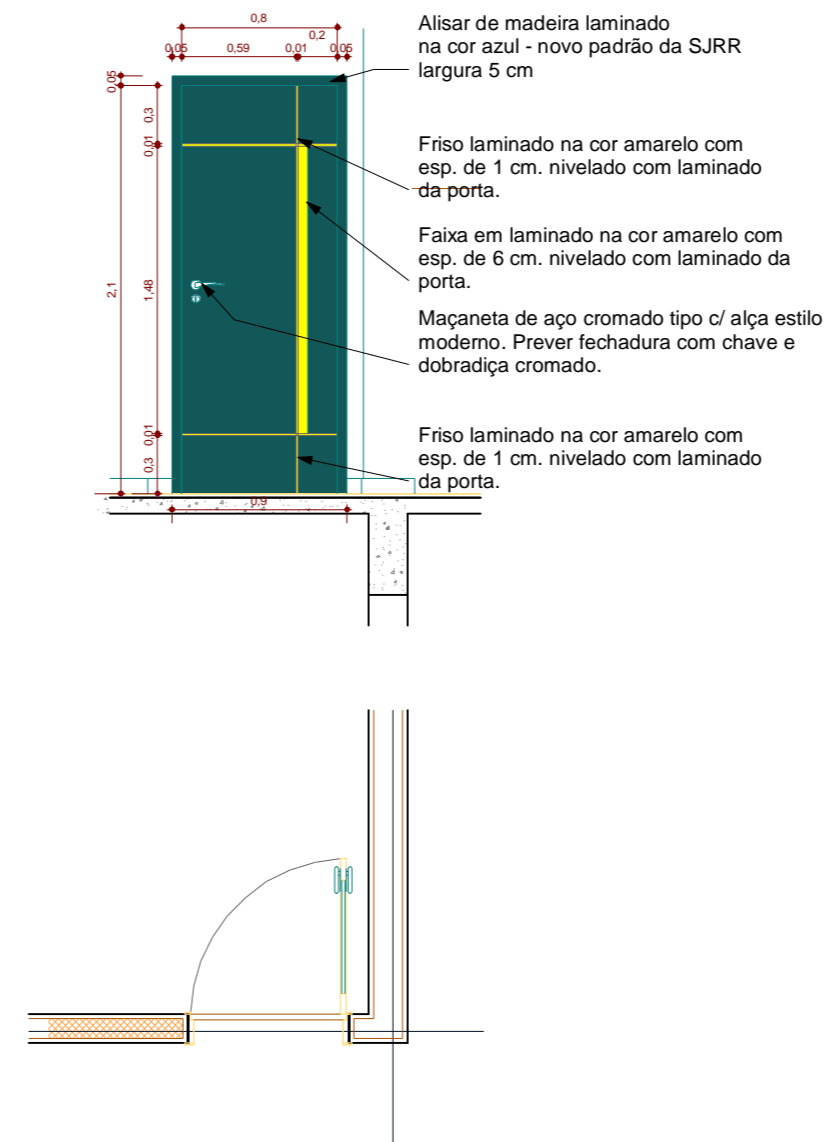

3 DETALHAMENTO DE PORTA INTERNA
ESCALA - 1 : 25

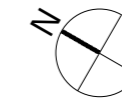

* - ESQUADRIAS - PORTAS

| No. | Tipo | L | H | Comentários | Família | Contador |
|-----|-----------|-----|-----|-------------|---------------------------|----------|
| 1 | 180 x 210 | 1,8 | 2,1 | EXISTENTE | PORTA DE ABRIR - 2 FOLHAS | 1 |
| 2 | 90 x 210 | 0,9 | 2,1 | EXISTENTE | PORTA DE ABRIR - 1 FOLHA | 2 |
| 3 | 90 x 210 | 0,9 | 2,1 | A CONSTRUIR | PORTA DE ABRIR - 1 FOLHA | 3 |
| 4 | 80 x 210 | 0,8 | 2,1 | EXISTENTE | PORTA DE ABRIR - 1 FOLHA | 2 |

JUSTIÇA FEDERAL DE 1º INSTÂNCIA
SEÇÃO JUDICIÁRIA DE RORAIMA

RESP. TÉCNICO _____

PROF. DA OBRA _____

| PROJETO INSTITUCIONAL | | | |
|-----------------------|--|----------|---|
| SERVIÇO: | PROJETO DE REFORMA | DATA: | 04/02/19 |
| ENDEREÇO (OBRA): | AV. GETÚLIO VARGAS, 3999 - CANARINHO - BOA VISTARR | ESCALA: | Como indicado |
| FASE DO PROJETO: | 1ª ETAPA PROJETO EXECUTIVO - READEQUAÇÃO SEBB E SEAU | DESENHO: | Como indicado |
| ASSUNTO: | PLANTA BAIXA PAV. SUBSOLO ATUAL PLANTA BAIXA PAV. SUBSOLO MODIFICADA DETALHAMENTO DE PORTA INTERNA | ARQUIVO: | ARQ JUSTIÇA FEDERAL ÁREA DE REFORMA 70.000 MP |
| REVISÃO: | _____ | DATA: | PIRANCHA |
| | | | 02 / 03 |

ARQUITETURA

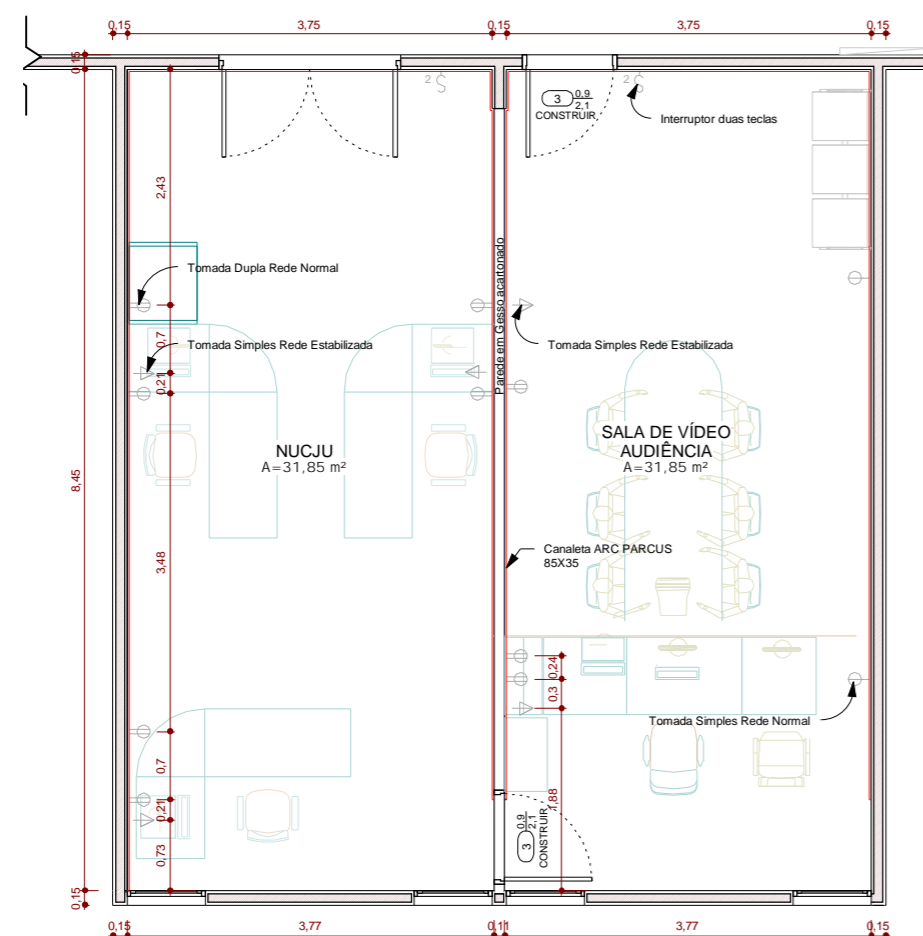

1 SUBSOLO - REDE ESTABILIZADA E NORMAL
ESCALA - 1 : 50

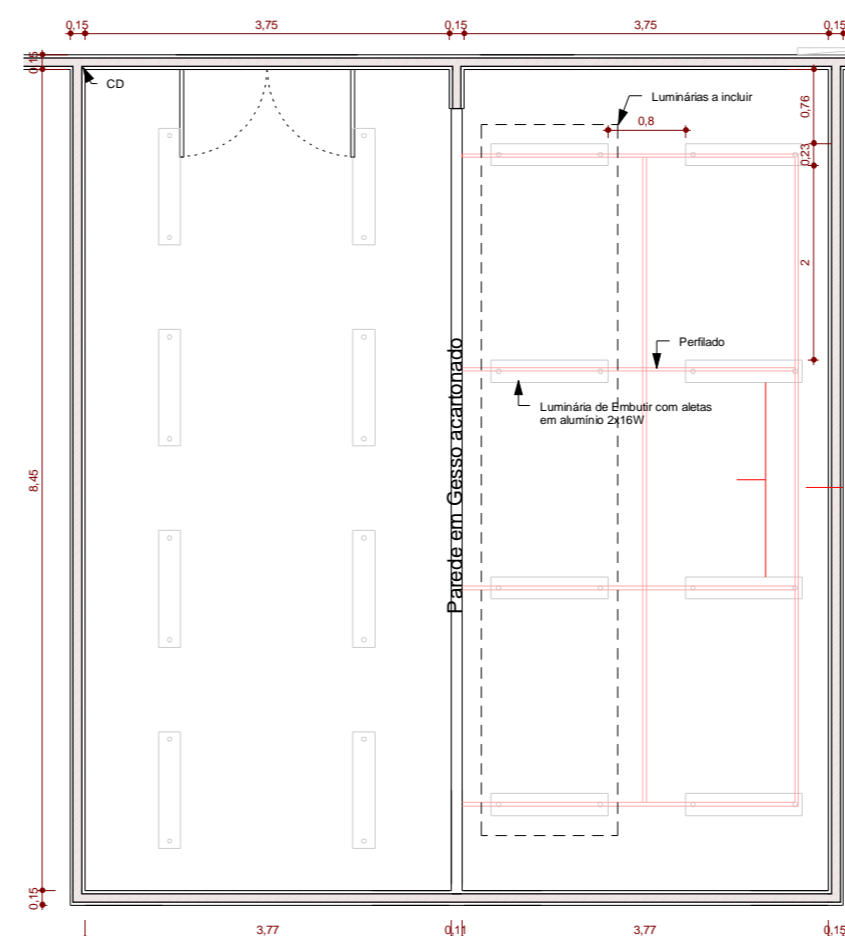



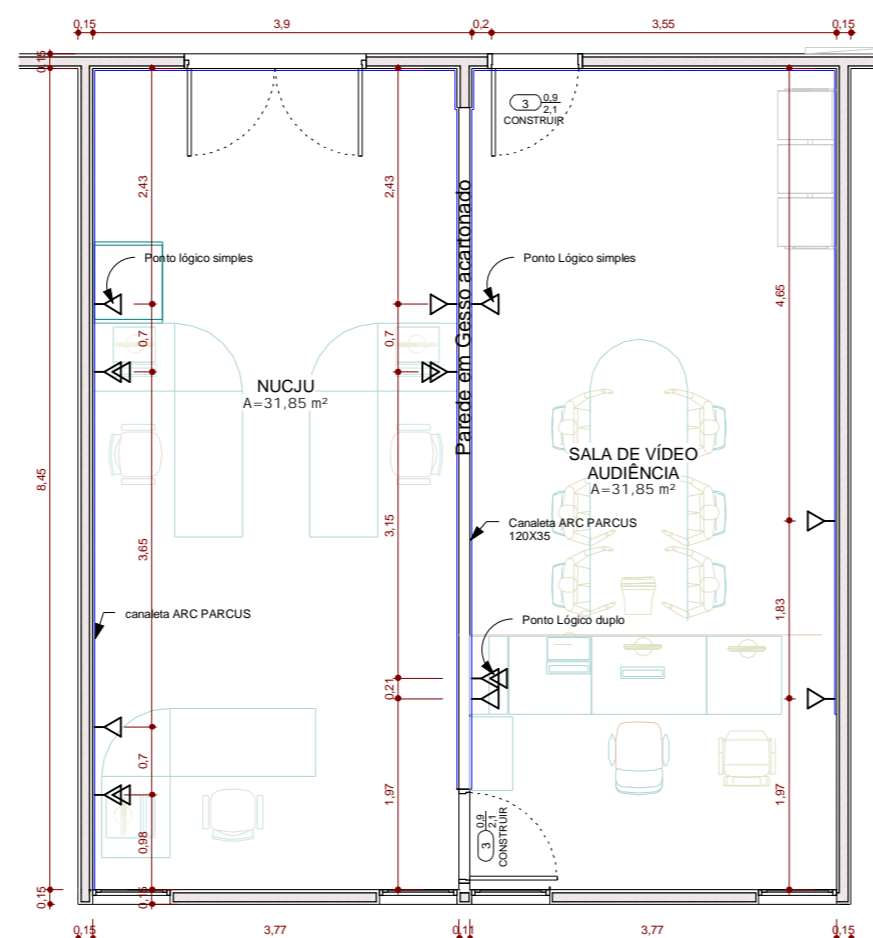

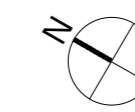

4 SUBSOLO - DISPOS. DAS LUMINÁRIAS
ESCALA - 1 : 50



2 SUBSOLO - REDE ESTRUTURADA LÓGICA
ESCALA - 1 : 50



LEGENDA

-  PONTO DUPLO DE TELECOMUNICAÇÃO (INCLUIR PONTOS, COMO INDICADO NO PROJETO)
-  PONTO SIMPLES DE TELECOMUNICAÇÃO (REMANEJAR E INCLUIR PONTOS, COMO INDICADO NO PROJETO)
-  INTERRUPTOR SIMPLES DE DUAS TECLAS. A SER INSTALADO EM CANALETA A 1,30 m DO CENTRO AO PISO.
-  LUMINÁRIAS DE SOBREPOR COM DUAS LÂMPADAS FLUORESCENTE DE 28W MOD. FAA01-S228 E REATOR MOD. LEB-T5
-  TOMADA SIMPLES REDE NORMAL 127V - 2P+T DE 100W, A SER INSTALADA EM CANALETA, A 0,30 m DO CENTRO AO PISO.
-  TOMADA DUPLA REDE NORMAL 127V - 2P+T DE 100W, A SER INSTALADA EM CANALETA, A 0,30 m DO CENTRO AO PISO.
-  TOMADA SIMPLES REDE ESTABILIZADA 127V - 2P+T DE 100W, A SER INSTALADA EM CANALETA, A 0,30 m DO CENTRO AO PISO.

JUSTIÇA FEDERAL DE 1º INSTÂNCIA
 SEÇÃO JUDICIÁRIA DE RORAIMA

RESP. TÉCNICO _____

PROP. DA OBRA _____

| PROJETO INSTITUCIONAL | | | |
|-----------------------|--|-----------|------------|
| SERVIÇO: | PROJETO DE REFORMA | | |
| ENDEREÇO (OBRA): | AV. GETÚLIO VARGAS, 3999 - CANARINHO - BOA VISTARR | | |
| FASE DO PROJETO: | 1ª ETAPA | DATA: | 04/02/2019 |
| | PROJETO EXECUTIVO - READEQUAÇÃO SEBB E SEAUD | ESCALA: | 1 : 50 |
| | | DESENHO: | REYTIACAD |
| ASSUNTO: | SUBSOLO - REDE ESTABILIZADA E NORMAL | | |
| | SUBSOLO - DISPOSIÇÃO DAS LUMINÁRIAS A INCLUIR | | |
| | REDE ESTRUTURADA LÓGICA - REMANEJAMENTO E INCLUSÃO DE PONTOS | | |
| REVISÃO: | DATA: | PRANCHAS: | 03 / 03 |

ARQUITETURA